Unplugged-Konzert mit Ralf Weihrauch

VERANSTALTUNGEN

JANUAR - JULI

2024

u. a. mit

Premiere der Histriones Dorsten:
Stella – ein Schauspiel für Liebende

Da lachen ja die Hühner bei Bauer Dalhaus

Das Cornelia Funke Baumhaus ist auch auf **Facebook** vertreten:
www.facebook.com/BaumhausDorsten

CORNELIA FUNKE
Baum Haus
DORSTEN

Anmeldung und Kontakt unter:
Telefon **+49 2362 9838 902** (AB) oder: E-Mail: **mail@cornelia-funke-baumhaus.de**
Kartenvorverkauf: StadtAgentur, Lippestraße 41, 46282 Dorsten

Das Baumhaus macht Theater

Die Funken

Jeden Mittwoch von 16 bis 18 Uhr
probiert sich der Theaternachwuchs auf der Baumhausbühne aus.

Die Altersspanne in der momentan aktiven Truppe ist mit 8 bis 13 Jahren recht groß. Unter Leitung von Eva Paulus, die u.a. als (Klinik-)Clown und Darstellerin arbeitet, erfinden, schreiben, spielen und improvisieren die Kids eigene Theaterstücke und Szenen. Zurzeit arbeiten sie an einem spannenden, fesselnden und auch lustigen Krimi, dass die Funken fliegen. Der Arbeitstitel heißt: „Entführung um 12 Uhr“.
Zum Glück lassen sich die Kommissarin und ihr Gehilfe bei der Aufklärung eines Verbrechens nicht hinters Licht führen, denn Freundschaft, Liebe und Zusammenhalt siegen immer.

Die Aufführung ist für den 29. oder 30. Juni im Baumhaus geplant. Details werden noch bekanntgegeben.

Theaterkids

Seit Anfang November 2023 besteht die Montagsgruppe für Kinder zwischen 9 und 13 Jahren wieder!

14 Mädchen und Jungen mit Theaterbegeisterung haben sich auf das Abenteuer eingelassen, gemeinsam zu spielen, zu trainieren und ein Stück zu erfinden. Im Moment lernt sich die Truppe unter Leitung von Theaterpädagogin Melody Reich noch kennen, übt grundlegendes schauspielerisches Handwerk und erfindet jedes Mal neue Szenen. Alle sind sehr gespannt, wie das Stück aussehen wird, das sie spätestens im Herbst 2024 auf die Bühne des Baumhauses bringen wollen!

Februar

Freitag, 16. Februar,
19.30 Uhr

Alles tot im Bauernhimmel

Unplugged-Konzert mit Ralf Weihrauch

„Alles tot im Bauernhimmel – Unplugged“ heißt Ralf Weihrauchs neues Soloprogramm, in dem er die Lieder seiner letzten CD live auf die Bühne bringt. Viele bislang unbekannte Volkslieder hat der in Dorsten bestens bekannte Folkmusiker, der seit mehr als 40 Jahren solo oder mit Folkbands unterwegs ist, mit Synthesizern, Loops und Drum-Computern in ein neues Gewand gepackt, wobei er live fast vollständig auf elektronische Instrumentierung verzichtet.
Neben akustischen Versionen von Liedern seiner CD sind auch ganz neue deutsche Volkslieder zu hören, die Weihrauch bei der Suche in alten Büchern und Dokumenten gefunden hat. Das Publikum schätzt ihn nicht nur für sein Akkordeonspiel und seinen Gesang, sondern liebt auch seine besondere kabarettistische Note.

Eintritt: 12 Euro; Karten in der StadtAgentur, Lippestraße 41, Abendkasse: 15 Euro.

März

Freitag, 1. März,
19.30 Uhr

Inselgeplauder Baltrum

Lesung mit Brigitte Vollenberg und Marianne Wüstefeld (Klavier)

Brigitte Vollenberg hat mit ihren Geschichten schon einige Male das Baumhaus-Publikum gut unterhalten. Diesmal liest sie Texte aus ihrem neuen Buch „Inselgeplauder Baltrum“. Da geht es um Greta, die auf der Suche nach einem neuen Urlaubsdomizil am Meer eine undefinierbare Liebe zu Baltrum, dem „Dornröschen in der Nordsee“ entdeckt. Die gigantische Natur fasziniert sie. Aber das Besondere sind die Menschen, die ihr begegnen. Marianne Wüstefeld wird die Lesung musikalisch am Klavier begleiten.

Eintritt: 8 Euro; Karten in der StadtAgentur, Lippestraße 41 und an der Abendkasse

März

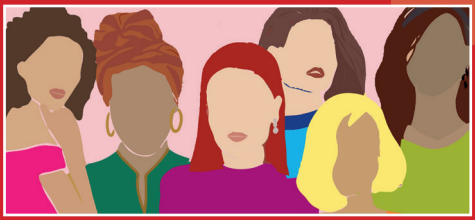

Freitag, 8. März,
19.30 Uhr

Celebrate women

Ein literarisch-geselliger Abend von Frauen für Frauen

Auch im Baumhaus wollen wir Frauen uns am Internationalen Frauentag gemäß dem diesjährigen Motto „Celebrate women“ ein wenig feiern. Deshalb laden Buchhändlerin Regina Schwan und die beiden Baumhäusler_innen Beate Robert und Anke Klapsing-Reich zu einem offenen Abend von Frauen für Frauen ein. Nach einem Begrüßungsgetränk werden in lockerer Runde zu kulinarischen Häppchen vielfältige Lesehappen serviert - gewürzt mit Humor und Heiterkeit. Wir entdecken Frauenliteratur von Klassikerinnen und neuen Autorinnen, die über das Leben von Frauen erzählen. Natürlich können unsere Gäste auch gerne selber Lesetipps oder Lieblingstexte zum „Frauen-Feiern“ mitbringen und vorstellen. Alles ist möglich.

Eintritt: 8 Euro (Häppchen und Begrüßungsgetränk inkl.);
wegen des begrenzten Platzangebots verweisen wir auf den Vorverkauf in der StadtAgentur, Lippestraße 41.

Donnerstag, 14. März,
20 Uhr

Mit euch ist es schöner

Kabarett 6.0 mit Stefan Verhasselt

Stefan Verhasselt ist der Niederrheiner unter den Kabarettisten. Viele kennen ihn auch als WDR4-Moderator. Mit feinsinnigem und stellenweise richtig schrägem Humor „philosophiert“ er sich in seinem 6. Kabarettprogramm wieder wortwitzig durch die Eigenarten und Absurditäten unserer Gesellschaft. Und das immer oberhalb der Gürtellinie und mit Empathie für seine Mitmenschen.
Im neuen Programm geht‘s um Kühe im Home-Office, Hunde im Übergangsmäntelchen und künstliche Intelligenz im Kabarett. Man erfährt auch, warum die Jugend keinen Spargel mehr isst, wie es um uns herum um den Datenschutz bestellt ist. Wer über sich selbst lachen kann, ist bei Stefan Verhasselt immer herzlich willkommen. Und das „herzlich“ ist bei ihm ehrlich gemeint. Denn, wie sagt der Kabarettist vom Niederrhein: „Mit euch ist es schöner!“

Eintritt: 19 Euro; Karten in der StadtAgentur, Lippestraße 41 und an der Abendkasse

April

Dienstag, 9. April,
19.30 Uhr

Bücherfrühling

Neues aus der Welt der Literatur

Wer es nicht zur Buchmesse nach Leipzig geschafft hat, der findet beim „Bücherfrühling“ in Dorsten eine preisgünstige Alternative vor Ort. Im Baumhaus stellen Buchhändlerin Regina Schwan und das Baumhaus Leseratten-Team mit Klaus-Dieter Krause, Anke Klapsing-Reich, Manfred Lauffs und Hans-Georg Karl aktuelle Neuerscheinungen und Buch-Entdeckungen vor, die das Lesen wirklich wert sind. Außer Informationen über Romane, Krimis, Jugend- und Sachbücher sorgt ein kleiner Streifzug durch die heitere Literatur dafür, dass es wieder ein vergnüglicher Abend wird.

Eintritt 5 Euro; Karten in der Buchhandlung schwarz auf weiß, Freiheitsstraße 3 und der StadtAgentur, Lippestraße 41 sowie an der Abendkasse.

Donnerstag, 18. April,
19.30 Uhr

Jetzt auch endlich immer schon wieder!

Solo-Konzert mit dem Liederjaner Philip Omlor

„Dat kommt alles wieder!“, sagte schon unsere Oma. Aber warum kommt Geburtstag nur einmal im Jahr, der Schnupfen aber ständig? Der Liedermacher Philip Omlor – bekannt auch als Mitglied der Liederjan-Gruppe - gibt jetzt endlich immer schon wieder auf der Baumhaus-Bühne Antwort auf all die Fragen, die zu Recht niemand stellt. Seine Texte sind erfrischend sentimental und herzzerreißend komisch. Ihm zu lauschen, ist wie Kino für die Ohren, und wenn Omlor zwischen Gitarren, Waldzither, Ukulele, Blues-Harp und Nasenflöte wirbelnd seine Geschichten singt, wird schnell klar: Das da vorne ist nicht unsere Oma – zum Glück! Und: Ganz normal ist das trotzdem nicht – aber es tut wahnsinnig gut!

Eintritt: 15 Euro; Karten in der StadtAgentur, Lippestraße 41 und an der Abendkasse

April

Samstag, 20. April,
18 Uhr – Premiere

Meteorit

Premiere der Krimikomödie der „Schwarzen Prinzen“

Nach der Aufführung der Krimi-Komödie „Bananenhof“ im letzten Jahr bringt die Regisseurin Jacqueline Reese der Laien-Theatergruppe „Die Schwarzen Prinzen“ gleich ihre nächste Krimi-Komödie auf die Bühne. Ihr neuestes Stück „Meteorit“ ist im Münsterland angesiedelt. Es spielt auf dem Gutshof des unverheirateten Josef-Schulte-Dieckmann, der mit seiner Schwester, der polnischen Haushälterin und seinem Gutsverwalter in einer Hausgemeinschaft lebt. Der Zweite Weltkrieg ist überstanden, das Wirtschaftswunder blüht, doch dann passieren einige mysteriöse „Unfälle“. Als tatsächlich ein Toter im Spargelfeld liegt, kommen „Außerirdische“ ins Spiel.

Veranstaltungsort: ***Treffpunkt Altstadt, Auf der Bovenhorst 9, 46282 Dorsten***
Weiterer Termin: Sonntag, 21.04., 16 Uhr
Eintritt: 10 Euro; Karten in der Stadtagentur, Lippestraße 41 und an der Abendkasse.
Der Reinerlös kommt der Arbeit des Cornelia-Funke Baumhauses zu Gute.

Mai

Freitag, 24. Mai,
19 Uhr

Da lachen ja die Hühner

Freiluftlesung im Landcafé von Bauer Dalhaus

Wenn einer eine Reise tut, dann kann er was erleiden! Vor allem, wenn er sich traut, auf die Zuverlässigkeit der Deutschen Bahn zu vertrauen. Nachdem im letzten Jahr das Gastspiel über die Ruhrpott-Sprache im Hof von Bauer Dalhaus in Altendorf-Ulfkotte ein voller Erfolg war, macht sich dort nun ein bewährtes Baumhaus-Team über Schiene, Straße und per Schiff auf eine vergnügliche Lesereise. Unter Führung von Lokführer Lambert Lütkenhorst und Steuermann Manfred Lauffs wollen einige Ex-Tintenhühner wieder dafür sorgen, dass die Besucher aus dem Gackern nicht herauskommen. Da notfalls genügend überdachter Raum zur Verfügung steht, findet die Lesung bei jedem Wetter statt!

Ort: ***RuhrKulturGarten Dalhaus, Achterfeld 61, 46282 Dorsten***
Eintritt: 10 Euro; Karten in der StadtAgentur, Lippestraße 41.
Keine Abendkasse

Juni

Freitag, 14. Juni,
19 Uhr – Premiere

Stella – ein Schauspiel für Liebende

„Histriones Dorsten“ spielt Kammerspiel-Klassiker von Goethe

Zum 275. Geburtstag von Johann Wolfgang v. Goethe präsentiert die Theatergruppe „Histriones“ den Kammerspiel-Klassiker „Stella - Ein Stück für Liebende“, dass 1776 seine Premiere erlebte und 30 Jahre später von Goethe ein neues überarbeitetes Ende verpasst bekam. Einmal mit, einmal ohne Happy End. Zwei Frauen mit dem gleichen Schicksal: Ehefrau mit Tochter und Geliebte werden vom gleichen Mann verlassen und treffen Jahre später gemeinsam aufeinander. Ein aktuelles Stück zwischen Liebe und Enttäuschung, Verlust und Gleichgültigkeit in einer moderner Bearbeitung von Regisseur Thomas Boos. Welches Ende die Zuschauer nach anderthalb Stunden erwartet, wird nicht verraten.

Weitere Termine: So. 16. Juni, 17 Uhr; Do. 20. Juni, 19 Uhr und Fr. 21. Juni, 19 Uhr
Eintritt: 8 Euro/Jugendl. 6 Euro; Karten in der StadtAgentur, Lippestraße 41 und an der Abendkasse,

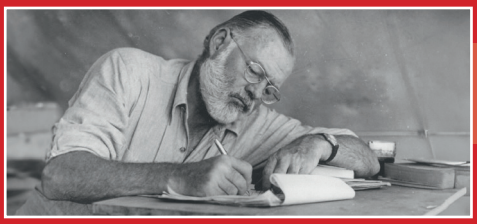

Freitag, 28. Juni,
19 Uhr

Zeitlos und unvergessen

Erinnerung an bedeutende literarische Jubilare

Wenn sich der Baum im Hof der Stadtbibliothek am 28. Juni im Walzertakt wiegt, dann findet dort nicht etwa der Dorstener Opernball statt. Nein, beim traditionellen Literatengedenken ist auch an Komponisten gedacht, die ein Altersjubiläum feiern. Dazu gehören 2024 sowohl Johann wie Richard Strauss. Im Mittelpunkt stehen aber die Schriftsteller_innen. Und da sind diesmal u.a. mit Franz Kafka, Ernest Hemingway und Erich Kästner klangvolle Namen dabei, die Anke Klapsing-Reich, Regina Schwan, Bertold Hanck und Hans-Georg Karl dem Publikum vorstellen werden.

Ort: ***Lesehof der Stadtbibliothek, Im Werth 6, 46282 Dorsten***
Eintritt: 8 Euro; Karten in der StadtAgentur, Lippestraße 41, der Stadtbibliothek, Im Werth 6 und an der Abendkasse

Mach mit!

Der „Leseclub“ – ein tolles Angebot für Grundschulkinder

Der Dorstener Leseclub für Kinder im Alter von 6 bis 10 Jahren wird stark nachgefragt. Jeden Dienstag um 16 Uhr (bis 17.30 Uhr) öffnet er in der Stadtbibliothek Dorsten seine Türen – und das Baumhaus ist als Kooperationspartner mit dabei! Ziel ist es, Kinder spielerisch an Literatur heranzuführen, ihnen Freude am Lesen zu vermitteln. Die Kinder wählen die Thematik selbst, zu der Bücher vorgestellt, ausgewählt und gemeinsam gelesen werden. Aus den Büchern ergeben sich manchmal auch Projekte, z.B. aus dem handwerklich-künstlerischen Bereich, die parallel zum Lesen und zur Textarbeit durchgeführt werden.

„Es sind mehr Kinder interessiert, als wir aufnehmen können“, berichtet Ulla Voigt-Mackedanz, die aus dem Baumhausteam mit großer Freude mit im Boot sitzt. Sie könnte sich vorstellen, einen weiteren Leseclub einzurichten, wenn sich weitere ehrenamtliche Mitarbeiter_innen finden würden.

Wer Interesse hat, kann sich gerne über die zentrale Baumhaus-Mail-Adresse melden. Die Teilnahme am Leseclub ist kostenlos.

Änderungen vorbehalten. Eventuelle Zusatztermine finden Sie in der Lokalpresse, auf Facebook und auf www.cornelia-funke-baumhaus.de

Vorverkauf: Wegen des begrenzten Platzkontingents ist in den meisten Fällen eine Kartenreservierung, telefonisch oder per E-Mail, erforderlich. Bei Veranstaltungen mit Kartenvorverkauf werden die entsprechenden Verkaufsstellen unter der Ankündigung genannt.

Impressum
Cornelia Funke Baumhaus, Halterner Straße 5, 46284 Dorsten,
Tel.: +49 2362 9838 902, E-Mail: mail@cornelia-funke-baumhaus.de,
www.cornelia-funke-baumhaus.de